ГЕНЕРАЛЬНЫЙ ПЛАН МЕГРЕГСКОГО СЕЛЬСКОГО ПОСЕЛЕНИЯ
ОЛОНЕЦКОГО НАЦИОНАЛЬНОГО МУНИЦИПАЛЬНОГО РАЙОНА РЕСПУБЛИКИ КАРЕЛИИ
Карта планируемого размещения объектов местного значения Мегрегского сельского поселения

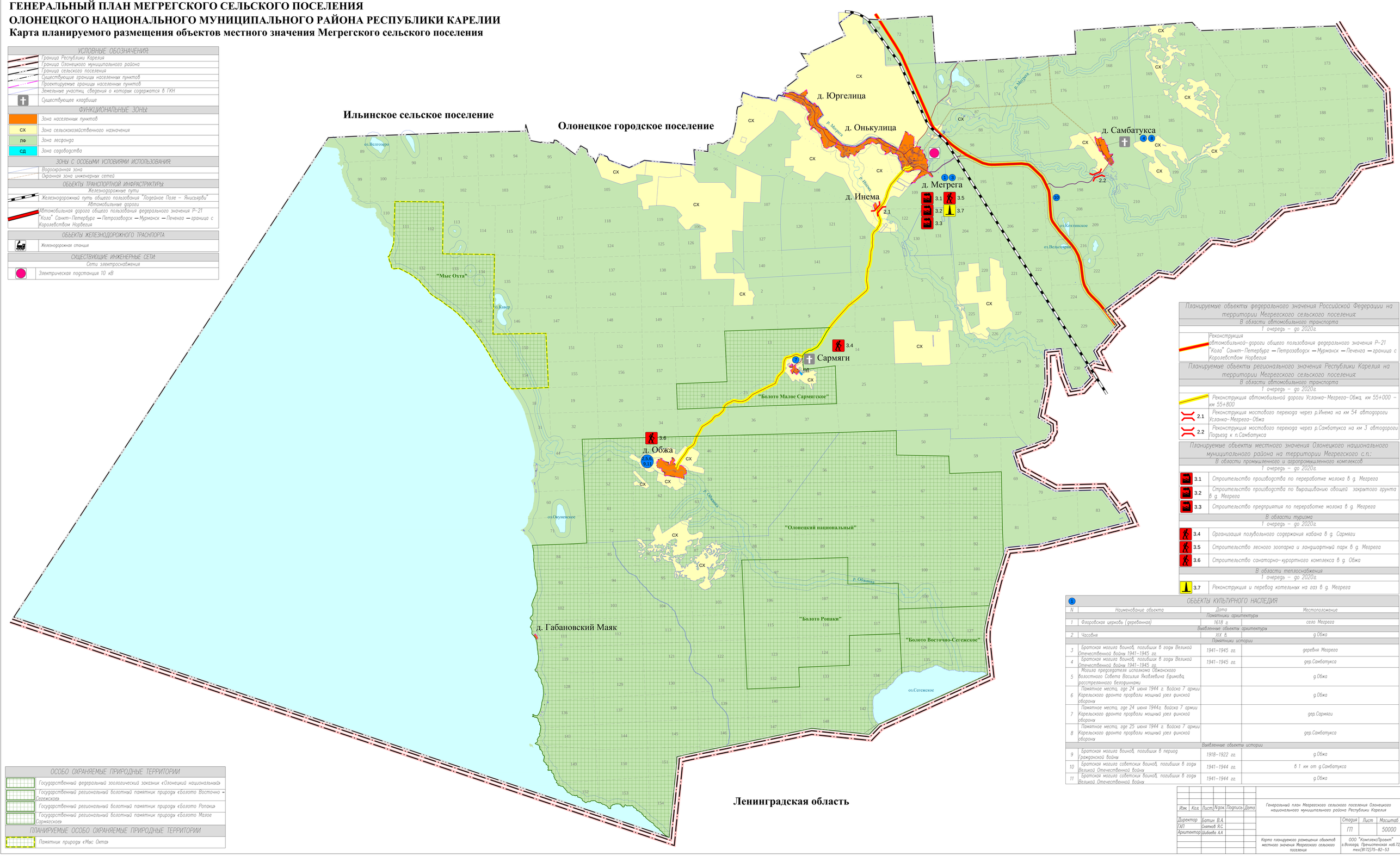

УСЛОВНЫЕ ОБОЗНАЧЕНИЯ:	
	Граница Республики Карелия
	Граница Олонецкого муниципального района
	Граница сельского поселения
	Существующие границы населенных пунктов
	Проектируемые границы населенных пунктов
	Земельные участки, сведения о которых содержатся в ГКН
	Существующее кладбище
ФУНКЦИОНАЛЬНЫЕ ЗОНЫ:	
	Зона населенных пунктов
СХ	Зона сельскохозяйственного назначения
ЛФ	Зона лесфонда
СД	Зона садоводства
ЗОНЫ С ОСОБЫМИ УСЛОВИЯМИ ИСПОЛЬЗОВАНИЯ:	
	Водоохранная зона
	Охранная зона инженерных сетей
ОБЬЕКТЫ ТРАНСПОРТНОЙ ИНФРАСТРУКТУРЫ:	
Железнодорожные пути	
	Железнодорожный путь общего пользования "Подойное Поле – Янисъярви"
Автомобильные дороги	
	Автомобильная дорога общего пользования федерального значения Р-21 "Кола" Санкт-Петербург – Петрозаводск – Мурманск – Печенга – граница с Королевством Норвегия
ОБЬЕКТЫ ЖЕЛЕЗНОДОРОЖНОГО ТРАСНПОРТА	
	Железнодорожная станция
СУЩЕСТВУЮЩИЕ ИНЖЕНЕРНЫЕ СЕТИ:	
Сети электроснабжения	
	Электрическая подстанция 10 кВ

ОСОБО ОХРАНЯЕМЫЕ ПРИРОДНЫЕ ТЕРРИТОРИИ	
	Государственный федеральный зоологический заказник «Олонецкий национальный»
	Государственный региональный болотный памятник природы «Болото Восточно – Сегежское»
	Государственный региональный болотный памятник природы «Болото Ропаки»
	Государственный региональный болотный памятник природы «Болото Малое Сармягское»
ПЛАНИРУЕМЫЕ ОСОБО ОХРАНЯЕМЫЕ ПРИРОДНЫЕ ТЕРРИТОРИИ	
	Памятник природы «Мыс Охта»

Планируемые объекты федерального значения Российской Федерации на территории Мегрегского сельского поселения:	
В области автомобильного транспорта	
1 очередь – до 2020г.	
	Реконструкция автомобильной дороги общего пользования федерального значения Р-21 "Кола" Санкт-Петербург – Петрозаводск – Мурманск – Печенга – граница с Королевством Норвегия
Планируемые объекты регионального значения Республики Карелия на территории Мегрегского сельского поселения:	
В области автомобильного транспорта	
1 очередь – до 2020г.	
	Реконструкция автомобильной дороги Усланка-Мегрега-Обжа км 55+000 - км 55+800
2.1	Реконструкция мостового перехода через р.Инема на км 54 автодороги Усланка-Мегрега-Обжа
2.2	Реконструкция мостового перехода через р.Самбатукса на км 3 автодороги Подъезд к п.Самбатукса
Планируемые объекты местного значения Олонецкого национального муниципального района на территории Мегрегского с.п.:	
В области промышленного и агропромышленного комплексов	
1 очередь – до 2020г.	
3.1	Строительство производства по переработке молока в д. Мегрега
3.2	Строительство производства по выращиванию овощей закрытого грунта в д. Мегрега
3.3	Строительство предприятия по переработке молока в д. Мегрега
В области туризма	
1 очередь – до 2020г.	
3.4	Организация полувольного содержания кабана в д. Сармяги
3.5	Строительство лесного зоопарка и ландшафтный парк в д. Мегрега
3.6	Строительство санаторно-курортного комплекса в д. Обжа
В области теплоснабжения	
1 очередь – до 2020г.	
3.7	Реконструкция и перевод котельных на газ в д. Мегрега

1 ОБЬЕКТЫ КУЛЬТУРНОГО НАСЛЕДИЯ

N	Наименование объекта	Дата	Местоположение
Памятники архитектуры			
1	Флоровская церковь (деревянная)	1618 г.	село Мегрега
Выявленные объекты архитектуры			
2	Часовня	XIX в.	д.Обжа
Памятники истории			
3	Братская могила воинов, погибших в годы Великой Отечественной войны 1941-1945 гг.	1941-1945 гг.	деревня Мегрега
4	Братская могила воинов, погибших в годы Великой Отечественной войны 1941-1945 гг.	1941-1945 гг.	дер.Самбатукса
5	Могила председателя исполкома Обжанского волостного Совета Василия Яковлевича Ефимова, расстрелянного белогвардейцами		д.Обжа
6	Памятное место, где 24 июня 1944 г. войска 7 армии Карельского фронта прорвали мощный узел финской обороны		д.Обжа
7	Памятное место, где 24 июня 1944г. войска 7 армии Карельского фронта прорвали мощный узел финской обороны		дер.Сармяги
8	Памятное место, где 25 июня 1944 г. войска 7 армии Карельского фронта прорвали мощный узел финской обороны		дер.Самбатукса
Выявленные объекты истории			
9	Братская могила воинов, погибших в период Гражданской войны	1918-1922 гг.	д.Обжа
10	Братская могила советских воинов, погибших в годы Великой Отечественной войны	1941-1944 гг.	в 1 км от д.Самбатукса
11	Братская могила советских воинов, погибших в годы Великой Отечественной войны	1941-1944 гг.	д.Обжа

Изм.	Кол.	Лист	N док.	Подпись	Дата	Генеральный план Мегрегского сельского поселения Олонецкого национального муниципального района Республики Карелия			
Директор	Батин В.А.						Стадия	Лист	Масштаб
ГИП	Сметов Я.С.						ГП		50000
Архитектор	Шибаева А.А.					Карта планируемого размещения объектов местного значения Мегрегского сельского поселения	ООО "КомплексПроект" г.Вологда, Гречишенская наб.72, тел.(8172)75-82-53		